



Praxissemester der Bachelor-Studiengänge im Bereich I : Verkehr - Logistik an der Fakultät Verkehr-Sport-Tourismus-Medien

Career Service - Jessica Sölter

Fakultät K – Prof. Dr. Galli

22.11.2023

Themen für heute



- Ansprechpartner*innen
- Praxissemester-Infos
- Zulassungsvoraussetzungen
- Anerkennung der Stelle
- Vertragsabschluss
- Anmeldung
- Bescheinigung
- Unterstützung durch den Career Service

Ihre Ansprechpartner*innen allgemein

Studierenden Servicebüro (SSB)

- Praxissemesteranmeldungen, Organisatorisches, Termine
- Kontakt: Tel: 05341 875 15040, Mail: ssb-sz@ostfalia.de

Career Service – Beratung

- Bewerbungsberatung (auch ENG)
- Unterstützung Organisation Praxisphase (auch Ausland)
- <https://www.ostfalia.de/career/kontakt/team-beratung/>

Career Service – Schlüsselqualifikationen

- Seminare zu Sozial-, Methoden-, Selbstkompetenz & zu Bewerbungsthemen
- <https://www.ostfalia.de/career/kontakt/team-schluessselqualifikationen/>

International Students Office

- Finanzierung für Auslandspraktika und –semester
- https://www.ostfalia.de/iso/iso_kontakt-sprechzeiten/

Ihr Ansprechpartner an der Fakultät

Fakultät Verkehr-Sport-Tourismus-Medien

Praxissemesterbeauftragter

Prof. Dr. Galli

Betreute Praxisphase

Angeleitete Mitarbeit im Unternehmen:

- Mindestens 3 Monate
 - **Vollzeit** (bei im Unternehmen üblicher Wochenarbeitszeit, Home Office möglich)
 - Mindestzeit wird ohne Urlaub berechnet, mit Urlaub ggf. längere Dauer notwendig, um Mindestzeitraum zu erfüllen
- Frühestens nach Prüfungszeitraum-Ende des vorh. Semesters (ab Februar bzw. Juli)
- Anwendung der im Studium erworbenen Kenntnisse und Fähigkeiten auf Aufgabenstellungen aus der betrieblichen Praxis: Das Praxissemester soll möglichst in Tätigkeitsbereichen durchgeführt werden, die der Ausbildungsrichtung entsprechen oder als verwandte Fachgebiete anzusehen sind
- Bachelorarbeit (zeitlich auch mit Praxiszeit kombinierbar)



Zulassungsvoraussetzungen zum Praxissemester

- Alle **Prüfungen** bis auf die Modulprüfungen des letzten Theoriesemesters vor dem Praxissemester und zwei Modulprüfungen des vorletzten Theoriesemesters vor dem Praxissemester müssen bestanden sein.
- Die **Studienarbeit** muss als erfolgreich abgeschlossen bescheinigt sein.
- Fristgerechte **Anmeldung**
- **Anerkennung** der Praxisstelle
- **Praxisvertrag** eingereicht (für LOP/LIP nicht notwendig)
- Zusage einer **betreuenden** prüfungsberechtigten **Lehrkraft** der Fakultät



Aufgabe:

Suchen Sie auf der Webseite des Career Service: **1. die Anmeldefristen zum Praxissemester**
2. das Anmeldeformular

www.ostfalia.de/career



www.ostfalia.de/cms/career/praxis/fakultaet-k/

Career Service

Career Service der Ostfalia

Wenn Sie sich schon im Studium auf Ihre Praktika und den Jobeinstieg vorbereiten möchten, dann sind Sie beim **Ostfalia Career Service** genau richtig! Hier können Sie z.B. an vielfältigen Seminaren zum Ausbau Ihrer Schlüsselqualifikationen teilnehmen. Außerdem berät Sie das Career Service Team gerne rund um die Themen Stellensuche und Bewerbungen. Schauen Sie doch mal rein!

CAREER SERVICE
Beratung & Schlüsselqualifikationen

Ostfalia Career Service | ostfalia.de/career | #ostfalia_careerservice | Ostfalia Career Service

Pflichtpraktikum

Fakultät B

Fakultät E

Fakultät F

Fakultät G

Fakultät H

Fakultät I

Fakultät K

Infos zum Ablauf

Formulare

Praxissemester an der Fakultät Karl-Scharfenberg

Als Bachelorstudent*innen der Fakultät Karl-Scharfenberg haben Sie im letzten Fachsemester ein Praxissemester von mindestens 3 Monaten Dauer zu absolvieren. Bei der Suche nach einer geeigneten Stelle sind [wir](#) Ihnen gerne behilflich.

Sie finden im Folgenden:

- * [Infos zum Ablauf des Praxissemesters](#)
- * [Formulare, Vertragsvorlagen, Fragebögen](#)

Beachten Sie auch unsere fakultätsübergreifenden Hinweise zur aktuellen [Handhabung der Praxissemester/Praxisphasen bezüglich Corona-Schutz](#)

Mehr über bereits absolvierte Praktika unserer Studierenden finden Sie hier:



Anmeldung

- **Anmeldeformular: bis 10. Juli/ 31. Jan. ins SSB oder Career Service**
- Vertragskopie

Wenn noch nicht alle Unterlagen komplett vorliegen:

- **vorläufige** Anmeldung zu den Terminen
- Restliche Unterlagen spätestens bei Arbeitsbeginn nachreichen
- Anmeldeformular:
www.ostfalia.de/career/praxis/fakultaet-k/formulare/

Anmeldung zum Praxissemester Fakultät Karl-Scharfenberg - Career Service -		Ostfalia Hochschule für angewandte Wissenschaften		
<small>im 6. Fachsemester für MST im 7. Fachsemester für Verkehr und Logistik im 9. Fachsemester für LIP/LOP im 3. Fachsemester für MVL</small>				
Name:	<input type="text"/>	Vorname:	<input type="text"/>	
Matr. Nr.:	<input type="text"/>	E-Mail:	<input type="text"/>	@ostfalia.de
Straße:	<input type="text"/>	SPM <input type="checkbox"/>	SRM <input type="checkbox"/>	TM <input type="checkbox"/>
PLZ, Ort:	<input type="text"/>	MK <input type="checkbox"/>	MM <input type="checkbox"/>	MDBA <input type="checkbox"/>
Geb.-Dat.:	<input type="text"/>	WMV <input type="checkbox"/>	MPM <input type="checkbox"/>	MVL <input type="checkbox"/>
Telefon:	<input type="text"/>	LIM <input type="checkbox"/>	LIP <input type="checkbox"/>	
		LOM <input type="checkbox"/>	LOP <input type="checkbox"/>	
Ich melde folgenden Ablauf des Praxissemesters an:				
Dauer der praktischen Tätigkeit vom		<input type="text"/>	bis	<input type="text"/>
Praxisstelle: (genaue Adresse, Tel.)	<input type="text"/>			
	<input type="text"/>			
	<input type="text"/>			
Betreuer/in in der Praxisstelle:	<input type="text"/>	Tel.:	<input type="text"/>	
Salzgitter, den	<input type="text"/>	Student*in	<input type="text"/>	
Die Betreuung seitens der Hochschule übernimmt:	<input type="text"/>			
	Name Hochschullehrer*in			
Salzgitter, den	<input type="text"/>	Unterschrift Hochschullehrer*in	<input type="text"/>	
Der*die Student*in hat	<input type="checkbox"/> alle Modulprüfungen gemäß Praxissemesterrichtlinie bestanden. <input type="checkbox"/> nicht alle Modulprüfungen gemäß Praxissemesterrichtlinie bestanden.			
Salzgitter, den	<input type="text"/>	Studierenden-Servicebüro	<input type="text"/>	

Anerkennung der Praxisstelle

- Durch den Career Service
- Entfällt, wenn Stelle bereits anerkannt ist!
(im SSB oder CS nachfragen)

Abprache betreuende*r Hochschullehrer*in



Vertragsabschluss

- Ostfalia-Vordrucke oder unternehmenseigene Verträge
www.ostfalia.de/career/praxis/fakultaet-k/formulare/
- Dauer des Praxissemesters
- Betreuer*in in Praxisstelle festlegen
- Verpflichtungen der Praxisstelle und der/des Studierenden
- Freistellung für Hochschul-Veranstaltungen regeln
- Name, Adresse der Firma + ggf. Einsatzort
- gerne auch Vergütung
(Hinweis: ggf. wird diese auf das Bafög angerechnet)
- Abgabe einer Kopie im SSB/CS - muss vom Unternehmen und Student*in unterschrieben sein



Betreuung während des Praxissemesters

Hochschullehrer*in:

- Zuständig für die fachliche Betreuung durch die Hochschule
- fachlich kompetente und prüfungsberechtigte Lehrkraft der Fakultät

Betreuer/*n in Praxisstelle:

- Ansprechpartner*in im Unternehmen
- Sachkundige*r Mitarbeiter*in

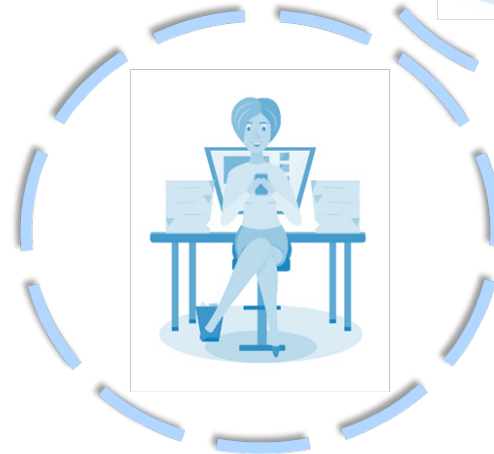

Bescheinigung des Praxissemesters

- Tätigkeitsnachweis oder Zeugniskopie ans Studierenden Servicebüro oder Career Service

Enthalten muss sein:

- Zeitraum des Praxissemesters
- Unterschrift eines/einer Vorgesetzten
- Abteilung/Tätigkeitsbereich

Wir empfehlen außerdem ein qualifiziertes Zeugnis für Ihre späteren Bewerbungsunterlagen.

- Fragebogen ans SSB oder Career Service



Ordnung über die Durchführung des Praxissemesters

§ 8 Anerkennung von äquivalenten Tätigkeiten

„Der einschlägige Abschluss einer **Berufsausbildung wird** grundsätzlich **nicht** auf die verlangte berufspraktische Tätigkeit im Praxissemester **angerechnet**.

Dies **gilt auch für sonstige berufspraktische Tätigkeiten**.“

Eine Werkstudierendentätigkeit kann als reguläres Praxissemester angemeldet werden, sofern alle Voraussetzungen, die für das Praxissemester gelten, erfüllt sind.

Infos zur Praxisphase: Webseiten Career Service

www.ostfalia.de/career



www.ostfalia.de/cms/career/praxis/fakultaet-k/

Career Service

Career Service der Ostfalia

Wenn Sie sich schon im Studium auf Ihre Praktika und den Jobeinstieg vorbereiten möchten, dann sind Sie beim **Ostfalia Career Service** genau richtig! Hier können Sie z.B. an vielfältigen Seminaren zum Ausbau Ihrer Schlüsselqualifikationen teilnehmen. Außerdem berät Sie das Career Service Team gerne rund um die Themen Stellensuche und Bewerbungen. Schauen Sie doch mal rein!

CAREER SERVICE
Beratung & Schlüsselqualifikationen

Ostfalia Career Service | ostfalia.de/career | #ostfalia_careerservice | Ostfalia Career Service

Pflichtpraktikum

Fakultät B

Fakultät E

Fakultät F

Fakultät G

Fakultät H

Fakultät I

Fakultät K

Infos zum Ablauf

Formulare

Praxissemester an der Fakultät Karl-Scharfenberg

Als Bachelorstudent*innen der Fakultät Karl-Scharfenberg haben Sie im letzten Fachsemester ein Praxissemester von mindestens 3 Monaten Dauer zu absolvieren. Bei der Suche nach einer geeigneten Stelle sind [wir](#) Ihnen gerne behilflich.

Sie finden im Folgenden:

- * [Infos zum Ablauf des Praxissemesters](#)
- * [Formulare, Vertragsvorlagen, Fragebögen](#)

Beachten Sie auch unsere fakultätsübergreifenden Hinweise zur aktuellen [Handhabung der Praxissemester/Praxisphasen bezüglich Corona-Schutz](#)

Mehr über bereits absolvierte Praktika unserer Studierenden finden Sie hier:



Fragen & Antworten

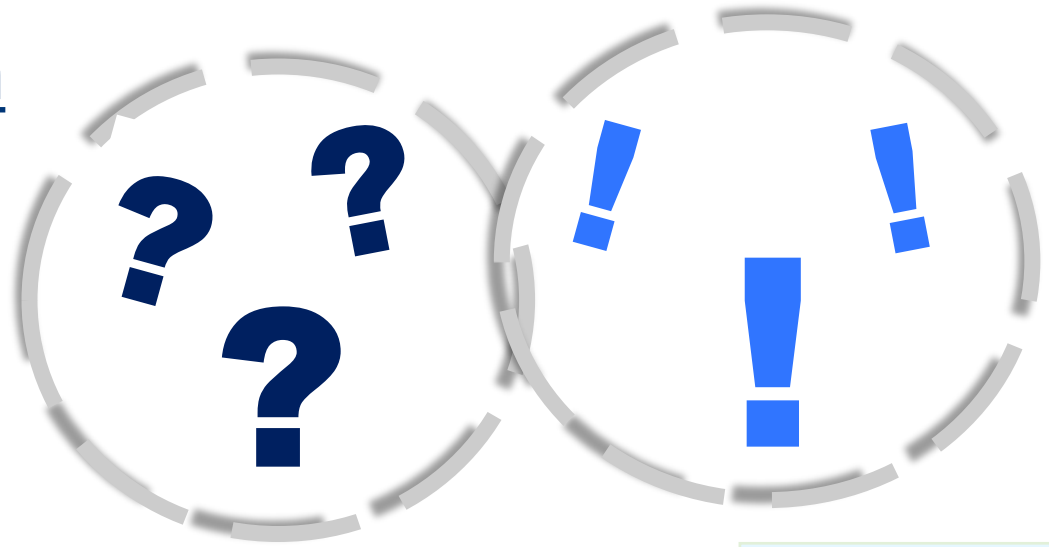



**Praxissemester
Verkehr – Logistik
Unterstützung
CS**

Stellensuche

Bewerbung

Seminare

Service



Stellensuche

Inland: Ca. 6-9 Monate vor Beginn

Ausland: Ca. 1 Jahr vor Beginn

Unterstützung: SSB, Career
Service, Aushänge, Profs

Inhalte möglichst genau
vereinbaren

Ggf. Themenbereich der
Bachelorarbeit absprechen

Unterstützung des Career Service

www.ostfalia.de/career

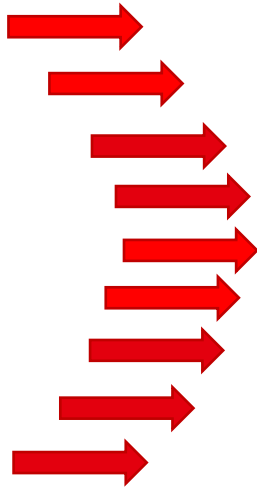

^	
Kontakt	▼
Seminare Schlüsselqualifikationen	▼
Pflichtpraktikum	▼
Praktikum im Ausland	▼
Erfahrungsberichte Praktikum	
Berufsfelder Alumni-Videos	
Bewerbung & Berufseinstieg	▼
Stellenportal TreffpunktKarriere	
Karrieremesse und Online-Seminare	▼
Infos für Fakultäten	▼
Infos für Unternehmen	

Ostfalia Career Service

Wenn Sie sich schon im Studium auf Ihre Praktika und den Jobeinstieg vorbereiten möchten, dann sind Sie beim **Ostfalia Career Service** genau richtig! Hier können Sie z.B. an vielfältigen **Seminaren zum Ausbau Ihrer Schlüsselqualifikationen** teilnehmen. Außerdem beraten wir Sie gerne rund um die Themen **Pflichtpraktikum, Berufseinstieg, Stellensuche und Bewerbungen**. Schauen Sie doch mal rein!



Stellensuche

Career Service Online Stellenportal: Treffpunkt Karriere

<https://career.ostfalia.de/index.php?id=1000>

Vermittlungsplattform der Ostfalia für Arbeitsstellen und Praktika

Service für Bewerber



Service für Unternehmen



Anmelden

Benutzername:

Passwort:

Anmelden

Stellensuche

Career Service Online Stellenportal: Treffpunkt Karriere <https://career.ostfalia.de/index.php?id=1000>

Filteroptionen	
Ausschreibungstyp:	Praxissemester/Praktikum/Projektarbeit
Fachgebiet:	Verkehr/Logistik
Branche:	Alle Branchen
Beschäftigungsort:	Beliebig

Praktikum Produktmanagement & Baustellenplanung (w/m/d)
DB Regio AG, 60327 Frankfurt (Main), Deutschland (Hessen)
Praxissemester/Praktikum/Projektarbeit, *letzte Änderung am 6. November 2023*

Stellensuche

Unternehmenslisten des Career Service

- ▶ im SSB/Career Service anfragen
- ▶ auch fürs Ausland möglich
- ▶ deutschlandweit oder für bestimmte Regionen
- ▶ Ideengeber für Initiativbewerbungen

Seite 1 von 19		<i>Liste mit Praxisstellen für Studierende</i>	
Stud.: Verkehr-Sport-Tourismus-Medien (V)	mit PZ ab: WS 17/18	Firma: *	PLZ: 3* Ort: *
AC Logistik GmbH Gustav-Hagemann-Str. 22 38229 Salzgitter			1 Praxiszeiten der Fakultät
ACS Vertrieb GmbH Marienberger Str. 6 c 38122 Braunschweig Tel.: 0531-876090			1 Praxiszeiten der Fakultät
ALDI GmbH & Co. KG Porschestraße 10 38259 Salzgitter			1 Praxiszeiten der Fakultät
Allgemeinen Deutschen Fahrrad Club e. V. Region Hannover (ADFC) Hausmannstraße 9-10 30159 Hannover			1 Praxiszeiten der Fakultät
ALSTOM Transport Deutschland GmbH Linke-Hofmann-Busch-Straße 1 38239 Salzgitter			1 Praxiszeiten der Fakultät
ALSTOM Transport Deutschland GmbH Linke-Hofmann-Busch-Str. 1 38239 Salzgitter Tel.: 05341/21-4170			57 Praxiszeiten der Fakultät
Alwa GmbH Waldseestr. 12 30177 Hannover			1 Praxiszeiten der Fakultät

Bewerbungstipps des Career Service

www.ostfalia.de/career/bewerben/bewerbungstipps/

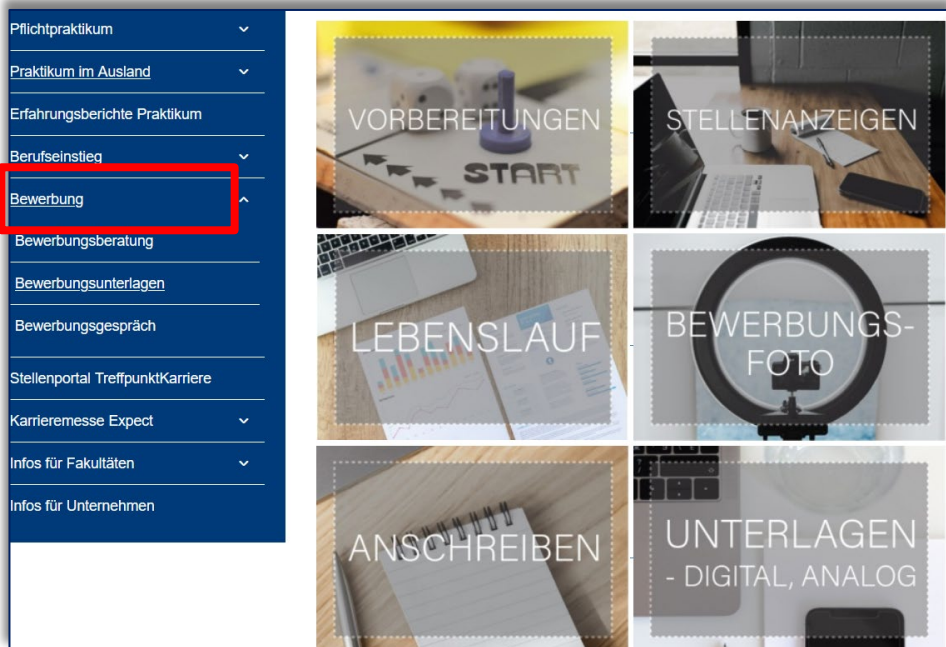

Für eine Bewerbungsberatung vereinbaren Sie bitte einen Termin:

Career Service
Tel.: 05341-875-15605
E-Mail: career@ostfalia.de

Bewerbungsberatung persönlich am Campus, online, telefonisch oder per Email.

Auch für englische Bewerbungen möglich.

Handbuch Bewerben auf Englisch



Ostfalia
Hochschule für angewandte
Wissenschaften

Career Service

Erfolgreich Bewerben auf Englisch

Besonderheiten, Tipps & Beispiele



Example I: In Response to a Job Listing – Mechanical Engineering

Matthias Muster

Beispielstrasse 10, 38447 Wolfsburg, Germany, +49-5307-1 23 45 65, m.muster@ostfalia.de

Ms. Marian Armstone
Human Resources Manager
LEK Consulting
9999 Oak Street
Palo Alto, CA 9003
USA

February 2, 2022

Dear Ms. Armstone:

I am applying for the Associate position at LEK Consulting. After speaking with Jo Kimmer at our university's job fair "Expect!" on January 29, I am confident that I have the skills, academic training, and work experience that qualify me for this position.

Example: Resume Economics

Martin Muster

Beispielstrasse 12, 38447 Wolfsburg, Germany, +49-5307-1 2

CAREER SUMMARY

My thorough experience in market research and extensive as well as my ability to motivate others will be of great value as a researcher within your international corporation.

STUDIES

04/2013 - present Ostfalia University of Applied Sciences,
Bachelor of Arts in Economics (degree earned)
Major: Quantitative Analysis
Relevant course work: Macroeconomics, Microeconomics,
International Trade,
Overall GPA: good



Tipp:
The goal is to express
your knowledge, applicable skills,
and passion for the job in question

www.ostfalia.de/career/praktikum-im-ausland/bewerben-auf-englisch/



Seminare

Seminare
Schlüsselqualifikationen

Seminare Schlüsselqualifikationen

www.ostfalia.de/career/schlueselqualifikationen/

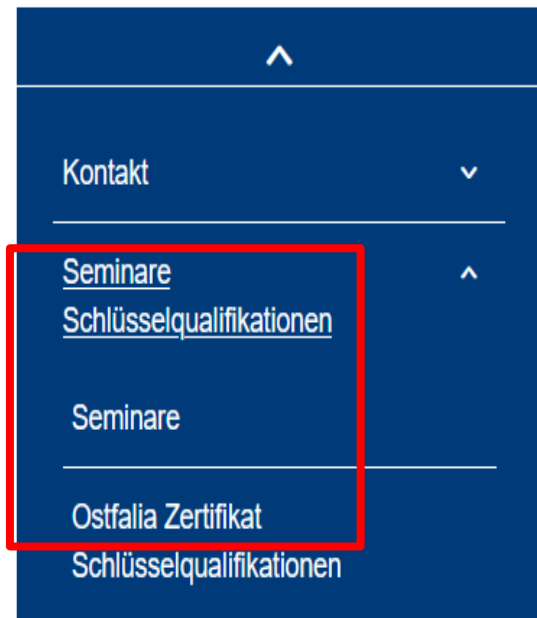

Beispiele der Offenen Seminare

Berufliche Konfliktfelder souverän meistern	Online	
Bewerbungsunterlagen optimal gestalten - für print und online	Online	
Bewerbungswissen kompakt - Erfolgreich bewerben und im Vorstellungsgespräch überzeugen	Online	
ChatGPT - Der Schlüssel zur erfolgreichen Bewerbung?	Online	
Das Online-Vorstellungsgespräch	Online	09.12.2023 09:00-17:00 Uhr
Erfolgreich und klar kommunizieren - mit NLP	Online	
Führung und Leiten von Teams - vom Studium zur Führungskraft	Hybrid-Veranstaltung	
Wissenschaftliches Arbeiten mit Excel	Online	beide ab 24.11.2023
Wissenschaftliches Arbeiten mit Word	Online	
Working in Intercultural Teams (englische Unterrichtssprache)	Online	03.02.2024 09:00-17:00 Uhr

Mölders



e:fs
TechHub GmbH



Jägermeister



Ostfalia
Hochschule für angewandte
Wissenschaften



MSG
DAVID



EDAG

MICRONOVA
Software und Systeme

intech

MLP

SCHNELLECKE
LOGISTICS

BS ENERGY

NEWYORKER

sopra STERIA



PROSPER →

FERCHAU

ALSTOM

BREDEX



Programm

Online- Seminare für Studierende von Unternehmen

16.10. - 15.12.2023 | kostenlos | keine Anmeldung | über BigBlueButton | Organisation: Ostfalia Career Service

Online-Seminare von Unternehmen



Zeitraum: 27.11.2023 - 01.12.2023

NEW YORKER Group Services International GmbH

Magna International Stanztechnik GmbH Werk Salzgitter

Zeitraum: 04.12.2023 - 08.12.2023

EDAG Group

ALSTOM GmbH

BREDEX GmbH

Zeitraum: 11.12.2023 - 15.12.2023

PROSPER X GmbH

BREDEX GmbH



Service für das Praxissemester

Pflichtbescheinigung

Rückerstattung Semesterticket-
Gebühren

Service für die Praxisphase

Career Service / Pflichtpraktikum / Service fü

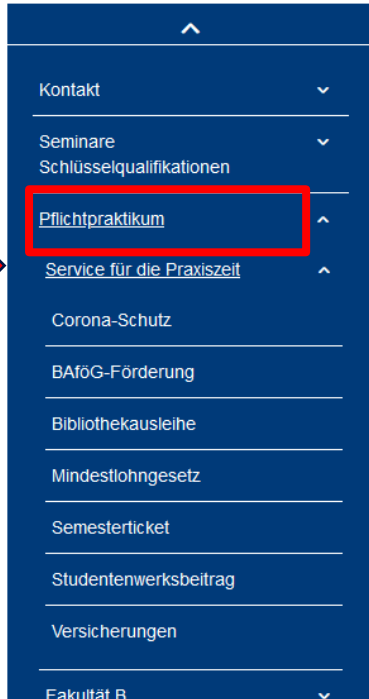

[BAföG-Förderung](#)

[Bibliotheksausleihe](#)

[Mindestlohngesetz](#)

[Semesterticketbefreiung](#)

[Studentenwerksbeitragsbefreiung](#)

[Versicherungen](#)



Mindestlohn & Pflichtbescheinigung

- Praxiszeiten, die durch die Prüfungsordnung vorgeschrieben sind, unterliegen für die durch die Ostfalia geregelte Mindestdauer eindeutig **nicht** dem Mindestlohn
- An ein Pflichtpraktikum kann sich ein freiwilliges Praktikum mit einer Dauer von maximal 3 Monaten anschließen, ohne dass die Gesamtdauer dem Mindestlohn unterliegt. [...] Bei einer Praxisphase, deren Dauer mit mindestens 3 Monaten vorgeschrieben ist, kann hiermit z.B. eine Gesamtbeschäftigung über einen zusammenhängenden Zeitraum von bis zu 6 Monaten ohne Mindestlohn erfolgen.
- Außerdem: Pflichtpraktika sind sozialversicherungsfrei



Bescheinigung über Pflicht-Praxiszeit

- **empfehlenswert den Bewerbungsunterlagen beizufügen**
- **kann vom SSB/Career Service ausgestellt werden**

Rückerstattung Gebühren Semesterticket

- Erstattung des Beitrags für VRB-Semesterkarte und Semesterticket Nds/Bremen möglich
z.B. für Pflicht-Praxiszeit
- Feste Antragsfristen:
 - * 30. 4. für dasselbe Sommersemester
 - * 31.10. für dasselbe Wintersemester
- Antrag möglich nach Rückmeldung zum Semester und PS-Anmeldung im SSB, inkl. Vertrag
- Bescheinigung über Pflichtpraktikum für Antrag bei SSB/Career Service anfordern
- **Antrag und Abwicklung der Rückerstattung über Asta-Geschäftsstelle Wolfenbüttel:** <https://asta.ostfalia.de/index.php/2020/09/30/semesterticket/>



Ostfalia Career Service auf YouTube



Berufsfelddarstellung - Von der Ostfalia für die Ostfalia

- Absolventen*innen der Ostfalia erzählen „kurz und knapp“ über ihren Berufsalltag und geben Tipps für die Studierenden der Ostfalia
- Insgesamt über 40 Videos (auch auf unserer Webseite) – monatliche Neuerscheinungen



Career Service auf Instagram

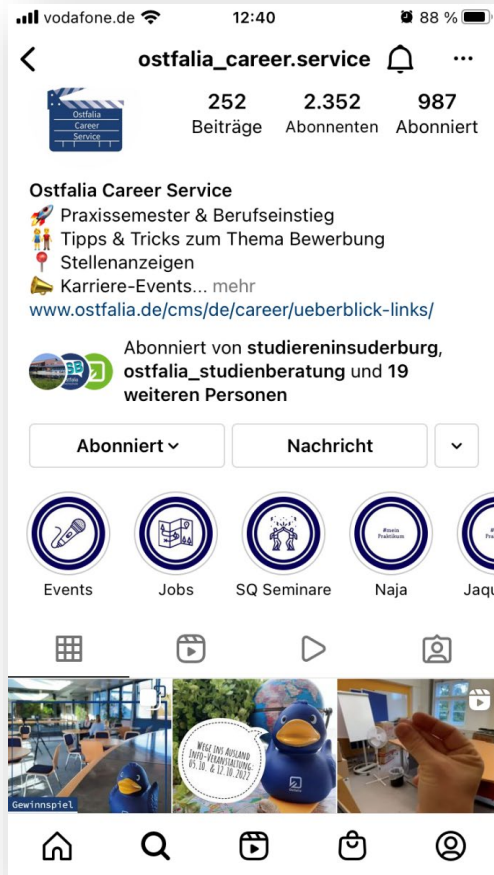

- Content zu Praxissemester & Berufseinstieg
- **(un)typische Bewerbungsfragen:** Tipps & Tricks zu Vorstellungsgespräch & Bewerbung
- **#meinPraktikum:** Studierende berichten über ihre Praktikumszeit
- Veröffentlichung von **neuen Stellenanzeigen & Karriere-Events**
- Informationen zu unserem Seminarangebot – Schlüsselqualifikationen

Erfahrungsberichte

www.ostfalia.de/career/erfahrungsberichte-praktikum/

- Kontakt
- Seminare
- Schlüsselqualifikationen
- Pflichtpraktikum
- Praktikum im Ausland
- Erfahrungsberichte Praktikum**
- Berufsfelder Alumni-Videos
- Bewerbung & Berufseinstieg
- Stellenportal TreffpunktKarriere
- Karrieremesse Expect
- Infos für Fakultäten
- Infos für Unternehmen



Weiterer Service: Schreibwerkstatt

www.ostfalia.de/schreibwerkstatt/

GEMEINSAM AUF DER ZIELGERADEN

Lass Dich in Deiner Abschlussarbeitsphase professionell begleiten und komm in die Abschlussarbeitsgruppen der Schreibwerkstatt!



Schreibwerkstatt

- Für Schreibende
- Für Lehrende
- Schreibberatungen
- Ausbildung
- Aktuelles
- Moodle
- Kontakt

Schreibwerkstatt



Lernen



Beraten

CAREER SERVICE

Beratung & Schlüsselqualifikationen



[Ostfalia.CareerService](https://www.facebook.com/Ostfalia.CareerService)



[ostfalia.de/career](https://www.ostfalia.de/career)



[@ostfalia_career.service](https://www.instagram.com/ostfalia_career.service)



[Ostfalia Career Service](https://www.youtube.com/OstfaliaCareerService)

Ostfalia Hochschule für angewandte Wissenschaften

– Hochschule Braunschweig/Wolfenbüttel · Salzdahlumer Str. 46/48 · 38302 Wolfenbüttel

Quellenangaben der Piktogramme

Titel; Background vector created by Harryarts - www.freepik.com

Abstract splatter: Banner vector created by starline - www.freepik.com

Decorative brush: Watercolor vector created by stephanie2212 - www.freepik.com

<div>Icons made by srip from www.flaticon.com</div>

<div>Icons made by Freepik from www.flaticon.com</div>

<div>Icons made by srip from www.flaticon.com</div>

<div>Icons made by Nikita Golubev from www.flaticon.com</div>